



伊豆の国市社会福祉協議会  
公式イメージキャラクター「いずのん」



発行／社会福祉法人 伊豆の国市社会福祉協議会

いずのくにし

# 社協だより

Izunokuni Council of Social Welfare

2024

April

NO.115

この社協だよりには皆様からいただいた社協会費が使われています。



## 第18回 市民ボランティアのつどい

テーマ ボランティアを楽しもう!

『聞いて!見て!体験して!』(詳細は5ページをご覧ください)



#ボランティアのつどい



いいわ izunonn 315.他



伊豆の国市  
社会福祉協議会



社協の  
ラジオ **ふくしの部屋**  
毎月第2・4週 木曜日 11:00~11:30  
4/11、4/25、5/9、5/23



IZUNOKUNISAKAYOU5818



# でかけて元気!おしゃべりですっきり! いきいきサロン・居場所のご紹介

(R6.4.1現在)

- いきいきサロンとは…**  
開催地区にお住まいの高齢者のための集いの場です。
- 居場所・こども食堂とは…**  
伊豆の国市の皆さんが訪れることができる集いの場です。

## 居場所

名称	会場形態	会場所在	開催頻度	実施主体	特記事項
石井米店	店舗開放	大仁	常時	個人	お店にベンチがあるので、ご利用いただけます。
葦山洋ラン園 オーキッド・スギヤマ	店舗開放	南條	常時	個人	オーキッドスギヤマ(寺家334-1) 珈琲のご注文もいただけます。
居場所ほっとにら	施設	四日町	月2回	ボランティア	会場は葦山福祉・保健センター 第2(または3)火曜日10:30~12:00 写経でリラックス。
千代田見守り隊	公民館	千代田	月4回	地域ボランティア	千代田区内での買い物支援 毎週火曜日開催 11:00~12:30
まちすけ	店舗開放	大仁	常時	NPO	大仁駅前「まちすけ」 水曜日 10:00~16:30
ぶら〜っと三福	公民館	三福	月1回	地域ボランティア	会場は三福公民館 第3月曜日 午後
プレーグおおひと 居場所	施設	白山堂	月2回	包括支援センター	会場は特別養護老人ホーム「プレーグおおひと」 第1・3水曜日 10:00~
くっちゃんぱり処 よるば	自宅	大仁	平日	個人	会場は旧店舗スペースを活用。 平日10:00~17:00(開催時間は季節により変更)
地域カフェ 茶の間	施設	原木	週1回	ボランティア	会場はひなたぼっこデイサービスセンター 毎週日曜日 10:00~12:00
居場所 ほっとエメタン	公民館	みどり	月1回	地域ボランティア	会場はエメラルドタウン管理事務所 第3月曜日
居場所 小さな森	公民館	三福	月1回	地域ボランティア	会場は三福公民館 第3水曜日10:00~16:00 参加費 800円(昼食付)

## こども食堂

名称	会場形態	会場所在	開催頻度	実施主体	特記事項
いずのんこども食堂	施設	四日町	月2回	社会福祉法人	会場は葦山福祉・保健センター 第2・4土曜日 11:30~13:00(受付は10:00~)
子供・ジージ・バーバ 食堂	公民館	三福	月1回	ボランティア	会場は三福公民館 第1水曜日 16:00~弁当販売
なかよし子供食堂	公民館	天野	月1回	ボランティア	会場は天野公民館 第3土曜日 10:00~13:00

## いきいきサロン

地区名	サロン名称	会場	年間開催数	基本的な開催日	開催時間
千代田	千代田サロン	千代田公民館	12	第2土	13:00~16:00
鳥打	鳥打サロン	鳥打公民館	11	第3火	13:30~15:00
長瀬	長瀬いきいきサロン	龍泉寺	12	最終水曜	9:30~11:00
町屋	いちごサロン	いちごの里、町屋公民館	11	第2月	8:30~11:30
谷戸	谷戸ふれあいサロン	谷戸コミュニティセンター	11	第3木	9:30~11:30
大北	大北サロン	大北公民館	12	第2月	9:30~11:30
富士見	富士見サロン	富士見区公民館	12	第1木	9:30~11:30
小坂	みかんこサロン	小坂公民館	11	第2火	13:30~15:30
仲之台	仲之台よしサロン	南江間公民館	9	第3火	9:30~11:30
金谷	金谷いきいきサロン	金谷研修センター	10	第1月	13:00~15:00
寺家	寺家サロン	寺家公民館	12	不定期	9:00~12:00
多田	多田いきいきサロン	多田公民館	10	第4金	13:00~14:30
土手和田	ワイワイでわだ	松並公民館	8	第2土	13:00~15:00
中、内中	中・内中いきいきサロン	中区公民館	5	第3火	10:30~12:30
中條	中條いきいきサロン	中條公民館	2	6月、10月	10:00~13:00
奈古谷	奈古谷いきいきサロン	奈古谷生涯学習センター	5	第2土	9:30~12:00
南條	南條地域サロン	南條区民ホール 他	3	不定期	10:00~11:30
四日町	四日町いきいきサロン	四日町公民館	7	不定期	10:00~12:00
高原	高原いきいきサロン	高原公民館	3	不定期	13:00~15:00
長崎	長崎いきいきサロン	長崎会館	12	第3木	13:30~15:00
立花台	エパーグリーン	立花台区公民館	5	日曜日(不定期)	13:30~15:00
原木	原木いきいきサロン	原木公民館	5	木曜日(不定期)	9:30~11:00
中島	いきいきサロン中島	中島防災センター	12	不定期	10:00~12:00
守木	守木いきいきサロン	守木公民館	12	第3木	9:30~11:00
三福	三福いきいきサロン	三福公民館	12	第3月	9:30~11:00
立花	ふらっと	立花公民館	9	第3火	13:00~15:00



《中・内中いきいきサロン》  
ビンゴゲームで大盛り上がり!  
発表される数字に一喜一憂しました!



《谷戸ふれあいサロン》  
みんなで体操をして、  
身体の悩みも相談できました。



《いきいきサロン中島》  
おしゃべり会開催!  
話し疲れるほど会話が弾みました! ちらりと見える月に歓声が上がります。



《ふらっと(立花区)》  
屋外で月見と月見そば  
ちらりと見える月に歓声が上がります。

## どうしてサロンや居場所が必要なの?

気軽に集まり、おしゃべりや体操などみんなで楽しむ時間を持つことは、次のような効果が得られます。

### ①仲間と出会い、交流が生まれる

何気ない会話も、ひとりではできません。たくさんお喋りをする時間は楽しみや生きがいになります。楽しみが増えると、毎日の生活にメリハリが生まれます。

### ②閉じこもりを防止

近所に出かけられるところがあれば、外出のきっかけとなります。出かけることも運動です。

### ③地域のつながりを強くする

顔見知りが増えると、災害への不安を和らげたり地域の防犯力を高めることにも繋がります。心配事を話す場があれば、必要に応じて専門職と早期に協力する等、地域の福祉力も向上します。

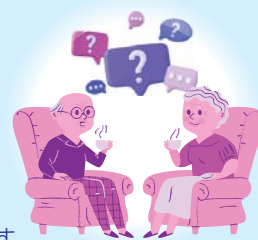

紹介したサロンや居場所は、開催日程や会場、内容が変更になる場合があります。

詳細は、伊豆の国市社会福祉協議会 (☎055-949-5818) までお問合せください。



# 地域の福祉活動応援メニュー【物品貸出】

社会福祉協議会は、いきいきサロンや地区の集まりなどの開催を応援しています

**借用できる団体**

区組織や社会福祉施設・教育機関（お祭り・イベントなどでも）、福祉関係団体、ボランティア連絡会所属団体、社協特別会員 など

**貸出期間**

2週間以内

**貸出物品**

会場設営物品……………ワンタッチテント、長机、パイプ椅子 など  
レクリエーション用品…デジタルビンゴ機、輪投げセット、ボウリングセット、太鼓すもう、臼・杵 など  
福祉用品……………高齢者疑似体験用具、車いす、アイマスク など  
※使い方講座等の開催もできます。



**ワンタッチテント**  
脚を広げるだけで設営ができます。



**車いす、高齢者疑似体験用具**  
防災訓練でご活用いただくこともできます。



デジタルビンゴ機



輪投げセット



ゴルフゲーム

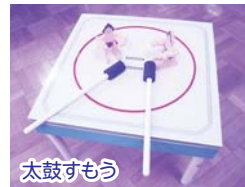

太鼓すもう



ボウリングセット

**オススメ**

ボウリングで楽しく体を動かしましょう！  
皆で介護予防♪

**レクリエーション用具**

写真の他にも多数あります。みんなができるゲームを通じて会話も弾みます。

ご利用の際は、「物品借用願」の提出をお願いします。  
(用紙は、窓口もしくはホームページからダウンロードが可能です。)

**お問合せ 伊豆の国市社会福祉協議会**  
**申込み ☎055-949-5818**

## そうだ、社協に聞いてみよう。



- ・地域の人が集まる機会を作りたい。
- ・災害に備えて、地域でできることを知りたい。
- ・ボランティア活動に興味があるけど、始め方が分からない。
- ・健康のために、出かけられる所を知りたい。  
など、福祉に関するご相談がありましたらご連絡ください。



一緒に考えさせてください。

**連絡先 伊豆の国市社会福祉協議会**  
**☎055-949-5818**

**ご報告**

### サロンボランティアフォローアップ講座 サロン等事業説明会

2/19(月)、2/20(火)の2日間、市内でいきいきサロンや居場所など人の集まる場所作りのボランティア(延べ59名)が集まり、活動のフォローアップ講座と令和6年度の説明会が開催されました。

継続して活動を続けるためには、ボランティア自身も楽しみながら、できることをみんなで行っていくことが大切になります。集いの場は、地域の絆を強くして、元気を生み出してくれます。

サロンや居場所などの大切さを学び、エネルギーと笑顔のあふれる時間を過ごすことができました。

**体験しながらコミュニケーションのとり方を、学びました。**

健康運動指導士  
内藤ルミ子さん



お笑い福祉士  
めんぼーくん



# 災害ボランティアセンター(災害ボラセン)運営訓練 実施!

## 災害ボラセンとは

災害発生後、被災者が1日でも早く安心した生活を送れることを目指して設置されるボランティアの活動拠点のことを言います。「被災者の役に立ちたい」ボランティアの気持ちと、「何とかするために力を借りたい」被災者の想いをつなぐ役割があります。

## ～災害が発生して被災したら、あなたはどうしますか?～



### 1 1/16(火)災害ボラセン立ち上げ検討訓練

- 1/15(月)に台風発生したと想定
- 被害状況の確認
- 災害ボラセンの運営方針検討
- 協力団体等への支援要請などについて話し合いました。



### 2 1/18(木)災害ボラセン情報収集訓練

講師の災害対応NPO MFP 代表松山文紀氏からは、災害時に役立つ制度等の説明があり、その後の演習では被災者への寄り添い方や被害の情報の集め方について考えました。



### 3 1/19(金)災害ボラセン設営訓練

災害ボランティアコーディネータ(VC)伊豆の国と協働で行いました!



ぬくもりの里防災倉庫

韮山・ぶなの森(韮山)、いちごの里(長岡)、ぬくもりの里(大仁)に設置した防災倉庫から一輪車などの必要な資機材を搬出しました。



狩野川リバーサイドパーク

訓練会場(韮山福祉・保健センター)の設営と、災害ボラセン(狩野川リバーサイドパーク)にてテントの設置や資機材の搬入等を行いました。

### 4 1/20(土)災害ボラセン運営訓練

狩野川リバーサイドパークに設置した災害ボラセンの見学及び説明を行いました。



講師の河津桜ボランティアセンター代表 玉木優吾氏よりボランティア活動での留意点や被災者の気持ちに立った言動の重要性などの話を伺いました。

もしあなたや家族が被災してしまったら社協(災害ボラセン)に「SOS」を!

伊豆の国市赤十字奉仕団の皆さんが、災害時に役立つ包装食袋を活用し、ひじご飯と蒸しパンの炊き出し訓練を行い、参加者が試食しました。



炊出し訓練

## 令和6年能登半島地震災害義援金

温かいお気持ちありがとうございました。



ハートワさん

日本赤十字社では、令和6年1月1日に石川県能登地方を震源とした地震により多くの人的被害・住家被害が生じたことをうけ、義援金の受付を開始しました。

日赤伊豆の国市地区でも1月5日から募金箱の設置や窓口での義援金受付を開始し、多くのご協力をいただきました。引き続きご協力お願い致します。

●義援金受付期間：～12月27日(金)

●募金対応窓口：韮山福祉・保健センター、大仁庁舎くらし相談窓口

※募金箱の設置期間は終了いたしました。ご協力ありがとうございました。引き続き窓口対応しておりますので、ご協力お願いいたします。

**【2月末日までにご協力いただいた金額】 1,575,716円**

**【2月末日までに窓口でご協力いただ皆様】** (敬称略・順不同)

中川良男 鈴木忠治 渡辺力 西島弘一郎 渡邊順子 鈴木正美 今井宣夫 御門共有財産組合 田方猟友会伊豆の国分会 伊豆の国市農業委員会 大北サロン やまびこサロン 温泉まんじゅう詰め合わせ組合 長岡区 大仙区 原木ぼらの会 富士伊豆農業協同組合伊豆の国専委員会 富士伊豆農業協同組合伊豆の国果菜委員会 旧伊豆長岡町役場職員会解散会 原木区民文化祭 東海地区居合道連盟 匿名4件

お問合せ 日赤伊豆の国市地区(伊豆の国市社会福祉協議会内) ☎055-949-5818



長岡区



富士伊豆農業協同組合 伊豆の国専委員会



富士伊豆農業協同組合 伊豆の国果菜委員会



原木ぼらの会



# 伊豆の国ヒーローズ

IZUNOKUNI HEROES

自分のためや誰かのために活動しているボランティアさんがたくさんいます。  
誰もがヒーロー（主役）となり、生きがいを持って輝いています。  
知ってください、活動を！仲間になろうヒーローズ☆



**ボランティアに興味のある方は、社協(055-949-5818)までお電話ください！**

## ボランティア活動を始めてみませんか？

自分の得意なことや技能を地域のために役立ててみませんか？ ボランティア活動をすることで、地域が良くなるだけでなく、様々な人との出会いや、新しい自分を発見できるなど良いことが盛りだくさんです！！

### 活動開始までの3ステップ

**STEP.1** 自分にできそうなボランティア活動は何か考えてみよう!!  
どんなことができそうかな。

**STEP.2** ボランティアセンター(社会福祉協議会)に相談してみよう!!  
ボランティア活動の情報を集めよう。

**STEP.3** 思っていた以上に充実した気持ちになり、今までの考え方が変わるかも!?  
見学または実際にやってみよう。

### 伊豆の国市ボランティア連絡会

現在伊豆の国市では、30団体が伊豆の国市ボランティア連絡会に加入し、約450名のボランティアさんが市内で特技を活かし活躍中です。

#### 【主な活動分野】

- ・高齢者や障がい児者・子どもを支援
- ・施設・地域で活躍
- ・朗読や読み聞かせ
- ・災害復興や緊急時に活躍
- ・伝統を継承
- ・手話・点字を学習、活用



【伊豆昔語りの会】  
伊豆の民話を語ります。



【ボランティアの花】  
配食弁当調理や福祉施設での奉仕作業を行います。

3/2(土)  
開催

## 第18回 市民ボランティアのつどい

テーマ ボランティアを楽しもう! 『聞いて! 見て! 体験して!』

活躍中のボランティアと市民の皆様、105名が参加!



山下市長と、主催のボランティア連絡会和田会長の挨拶で開幕☆  
ボランティア活動の尊さを伝えます。

### 楽吟会(らくぎんかい)



迫力の詩吟を披露! 詩吟の発声は、嚥下機能の維持にも役立ちます。

### 彩花(さいか)



懐かしい歌と一緒に歌うことで、思い出も鮮やかによみがえります。

### 交流会を実施



ボランティア活動をしている人も、ボランティア活動に関心を寄せる人も、活発に意見交換をしました。

## 団塊世代支援 集まれ! おひさま手芸部

教えていぼのん! おひさま手芸部ってなに?

ご自宅での隙間時間を活かして参加することができる、手芸品を作るボランティア活動だよ!  
詳しく聞きたい方や募集中の作品については社協まで合わせてみてね♪



### 【募集内容】

#### ● 巾着

対象: 小学生向け  
大きさ: 横約20cm×縦約15cm  
ひも: 片ひも50cm(仕上げ寸法)  
柄: 無地

ここから保冷剤をいれます

#### ● 保冷剤入れ

対象: 小学生  
大きさ: 横約65cm×縦約10cm(仕上げ寸法)  
保冷剤: 横約12cm×縦約6cm  
用途: 熱中症予防で小学生が首に巻いて使用します。



社協に見本がございます。

回収窓口 お問合せ 伊豆の国市社会福祉協議会  
☎055-949-5818

《伊豆の国市四日町302-1 葦山福祉・保健センター》



## 第26弾! 多世代交流事業 絵手紙ポスト

テーマ: 『動物』もしくは自由

● 募集期間 7月31日(水)まで

### 絵手紙ポストとは?

おさまから高齢者までどなたでもご参加いただけるボランティア活動です。  
※はがきサイズであれば描き方に指定はございません。また、切手も不要です。



募集期間内でテーマに沿った絵手紙100枚の回収を目指しています。



### 募集した絵手紙はどうなるの?

皆様からいただいた素敵な絵手紙は、市内の一人暮らしの高齢者やひとり親世帯の方等へお届けしています。

★ポストは葦山福祉・保健センター内の社協窓口にごございますので、ご来場の際はぜひ投函下さい。

あなたのやさしさ、  
お寄せください

# 文具バンク & 結バンク

市内在住で18歳以下のお子さまを育てるご家庭のうち、生活にお困りごとを抱えるご家庭に対し、食料品や文具を提供しています。ご家庭内にある未使用の文具や未開封の食料品を募集しています。

## 募集品

- 未使用の文具(鉛筆、消しゴム、ボールペン、クレヨン、ノート等)  
※使いかけのノートや未使用でも劣化しているものは受付できません。
- 未開封、常温保存が可能で賞味期限が8月以降の食品  
レトルト食品、調味料、菓子、ジュース 等
- 精米、もち米  
※生鮮食品はこども食堂で活用可能です。事前にご相談ください。

主食であるお米は  
大変喜ばれます。  
お子さまがいるご家庭  
ですとお菓子も  
大歓迎です!

2Bの鉛筆や大学ノート、  
絵の具セットは需要が  
高いです。子ども達が  
気持ち良く使えるよう、  
持ち込み前に検品を  
お願いします。



回収窓口・お問合せ

伊豆の国市社会福祉協議会  
☎055-949-5818

《四日町302-1 葦山福祉・保健センター》



令和  
6年度

## いずのんこどもファーム キッズファーマー募集!

- 活動日/第2土曜日10:30~11:30  
5/11、6/8、7/13、8/10、9/14、10/12、11/9
- 会場/葦山福祉・保健センター
- 対象者/市内在住のお子さま(幼児・低学年は保護者同伴)  
※可能な限り継続して参加できる親子
- 定員/各日10名程度(先着)
- 協力/園芸福祉ボランティアなごみ・田方農業高校

申込み 伊豆の国市社会福祉協議会 ☎055-949-5818

春はミニトマト  
秋はハツカダイコンを  
育てます。その他  
ワークショップを  
予定しています!



自然とふれあう楽しさを  
一緒に味わいませんか?



令和5年度 キッズファーマーのみんなど

新しいとに  
チャレンジ!?

県内でも  
約9,400人が  
学校に行けて  
いない状態

学校に行くのが不安・行けていない子に向けた

## こどもの居場所づくり

【ただいま準備中】

現在、学校に行くことが出来ていない子どもが増加傾向にあります。社協では葦山福祉・保健センター内に安心して過ごせるスペースを設け、自宅以外にもつづろげる居場所を開設しようと考えています。

- 活動日:毎週火曜日
- 対象者:学校に行くのが不安・行くことができていない児童や生徒、またその保護者
- 会場:葦山福祉・保健センター
- 内容:自由に過ごすことができます。福祉相談員と参加者の皆様と一緒に考えながら実施していきます。

※本事業についての情報は、社協だよりやホームページ、SNS等でご案内いたします。

お問合せ 伊豆の国市社会福祉協議会 ☎055-949-5818



## 伊豆の国市介護の会

日 時/4月15日(月) 13:30~15:00  
5月20日(月) 13:30~15:00

会場/葦山福祉・保健センター  
内容/・介護にまつわる勉強会  
・介護仲間とおしゃべり  
・情報交換 などなど

介護保険のこと、  
悩みごとなど  
ご相談ください。



本年度から事務局が変わりました!

お問合せ 葦山地域包括支援センター  
☎055-949-9213

優しさ発見!

優しさ発見! コーナーでは、社協会費2口以上ご協力いただいた企業・団体をご紹介します。



# お知らせコーナー

会場 葦山福祉・保健センター  
☎055-949-5818

## 相談日のお知らせ(4月～5月)

相談は市内在住の方を対象としています。司法書士相談は予約制です。キャンセルされる場合は速やかにご連絡下さい。

相談の種類	相談日時	予約受付開始日	相談員
司法書士相談 成年後見、財産管理、遺言、相続など	4月16日(火) 13:30～16:30	3月18日(月)	司法書士 前日の15:00予約締切
	5月21日(火) 13:30～16:30	4月22日(月)	
福祉総合相談	月曜日～金曜日 9:00～16:30	—	福祉総合相談員
※くらし相談 生活や就労、家計相談	月曜日～金曜日 9:00～16:30	—	相談支援員
※成年後見相談	月・火・木曜日 9:00～16:00	—	成年後見支援センター
ちょこっトーク おもちゃ図書館にて相談員と 子育てについてお話が出来ます。	4月24日(水) 10:30～11:30	—	家庭教育支援員
	5月22日(水) 10:30～11:30	—	

※くらし相談、成年後見相談の会場は、伊豆の国市役所大仁庁舎・福祉事務所です。 ☎0558-76-8012

**お知らせ** 子ども発達相談は令和5年度いっぱいまで終了とさせていただきます。ありがとうございました。

## 葦山福祉・保健センターに お友達いっぱい集まれ♪ 社協子育て支援事業 いずのくにし おもちゃ図書館開館中!!

障がいのあるお友達や未就学児のお友達にご利用できます。

### 4月

日	月	火	水	木	金	土
	1	2	3	4	5	6
7	8	9	10	11	12	13
14	15	16	17	18	19	20
21	22	23	24	25	26	27
28	29	30				

### 5月

日	月	火	水	木	金	土
			1	2	3	4
5	6	7	8	9	10	11
12	13	14	15	16	17	18
19	20	21	22	23	24	25
26	27	28	29	30	31	

□ 10:00～15:30 ■ 10:00～12:00

🌸 はちょこっトーク開催日です

### 土曜日の子どもの居場所♪ 毎月第2・4土曜日 10:00～13:00

～土曜日は楽しいことがいっぱい!  
遊ぶ? 読書する? 宿題する? 過ごし方は君次第!～

会場：葦山福祉・保健センター

内容：おもちゃ図書館、まんが図書館&宿題ルーム、  
いずのんおもちゃ病院、卓球、いずのんこども食堂、  
いずのんこどもファーム等

● いずのんこども食堂 10:00 受付開始 11:30～食事開始

★密を避けるため2部制で会食を行っています。

※予定食数が無くなり次第受付終了。

※こども食堂は、事前予約や“土曜日の子どもの居場所”を利用しない方へ  
食事の提供は行っていません。

開館予定の変更は、フェイスブックやInstagramにて情報を発信しています。事前にご確認下さい。

## あたたかいきもち

皆様から寄せられましたたくさんの善意はご趣旨を活かし有効に活用させていただきます。

【令和6年1月1日～2月29日 敬称略・順不同】

**寄付金** ・日吉真備 1,751円 ・花あそび 5,000円 ・妙正寺寒行会 30,000円 ・守木区 15,500円  
・田方地区ろうきんグリーン友の会 23,800円 ・匿名3件 計126,000円

**物品寄付** 【牛乳パック・アルミ缶・使用済切手】 鈴木淳・玲依・結依 小粥敏子 藪寄明咲・秀真 斉藤知恵子  
清皇介・とうは 武井静子 松本章 井野ジユウザ 林穂高 榎原優美・優心 岡野心乃助・壮流  
鈴木基子 安江翼織 北島浩子 仲田貴一・京二・千恵・八重 土屋善子 日吉真備 内山千恵子  
萩原千尋 石橋和美 今井毅 平川結花 土屋れふあ・あいな 佐々木心花 谷田由江 土屋玉枝  
芹澤七七子 水野隼介・颯介・結衣 平野琢磨 大塚玉子 小此木梨沙 小早川慶子・りお・大和  
星合良子 渡邊技巧 八坂神社 葦山保育園 共和幼稚園 東部特別支援学校  
デイサービスたんぽぽ葦山 川口明彦税理士事務所 大仁ライオンズクラブ あゆみ保育園  
原木悠々クラブ 匿名42件

【文具バンク】小此木梨沙 東部特別支援学校 匿名6件

【手芸品】高井ゆき子 小此木梨沙 高橋宏美 杉本光世 後藤富美 川口牧子 匿名1件

【食料品】加々見敦司 竹内みゆき 今井毅 鶴見良治 土屋善子 渡邊克也 日吉真備  
気持ちを届ける会 大仁地区民生委員児童委員協議会 大仁まごころ市場  
長徳寺 伊豆長岡地区民生委員児童委員協議会  
一般財団法人静岡県労働福祉事業協会おととり荘 匿名18件

【その他】小此木梨沙 後藤富美 浜村由紀子

子供・ジージ・バーバ食堂 気持ちを届ける会  
大仁地区民生委員児童委員協議会  
NIPPON EXPRESSホールディングス(株)  
田方地区労働者福祉協議会 匿名2件

### アルミ缶の寄付について

アルミ缶をご持参  
いただく場合は、  
中を洗い、つぶさ  
すそのままご持参  
ください。  
※プルタブも外さず、そのまま構いません。

### 【大仁ライオンズクラブ】



古切手のご寄付

### 【東部特別支援学校】



牛乳パック・古切手・文具のご寄付



赤い羽根共同募金運動に協力

### 赤い羽根共同募金

【学校募金】葦山高等学校

### お願い

日用品のご寄付は、未使用・未開封・状態の良いもの に限定させていただきます。また、持ち込み前に検品をお願いいたします。なお、お米は精米された状態でのご寄付をお願いします。※精米、カレーのルー(甘口)、ツナ缶 絶賛募集中です!

# 令和6年度 **社協会費・日赤会費** へのご協力をお願いいたします!

皆様から寄せられた社協会費等を財源として、ボランティア活動・福祉教育の支援、地区サロン活動、ひとり親家庭への支援などの地域福祉事業を実施し、福祉のまちづくりを推進しています。

## 社会福祉協議会会費

《**一般会費**》  
**一世帯 500円**

【対象】  
**市内在住の世帯**  
※区長、組長様を通じてお願いさせていただきます。

地域のためにボランティア活動をはじめたい!



ひとり親で子育てにも経済的にも不安です。



ボランティア養成講座の実施



食料品等の支援

会費は、様々な課題を解決するために活用しています。



《**賛助会費**》  
**一口 1,000円**

【対象】  
**地域福祉及び社協事業に賛同される個人**

《**特別会費**》  
**一口 5,000円**

【対象】  
**地域福祉及び社協事業に賛同される法人、団体等**

●**賛助会費、特別会費は税法上「寄付金」として取り扱われます。**  
(所得税法第78条2項第3号、法人法第37条第1項及び第4項に該当します。)

## 日本赤十字社会費

《**協年会費**》  
**一世帯 500円以上**



**災害発生**  
 自分の住んでいるまちで災害が起きたら不安です。



**災害救助の支援**  
 被災地への救助活動資金として活用させていただきます。



いただいた会費は、災害支援事業や赤十字奉仕団活動等に活用しています。  
※個人・法人で寄付金を拠出した場合、税制上の優遇措置が受けられます。

## 令和6年度手話奉仕員養成講座

- 講座日時／**5/7(火)～令和7年2/18(火)** (全40回講座)  
**毎週火曜日 18:30～20:30**
- 講義日程／入門編…**8/17(土)**、基礎編…**12/21(土)** **出席必須**
- 会場／**葦山福祉・保健センター**
- 定員／**先着20名**(新規参加者を優先して受け付けます)
- 費用／**受講料無料**  
テキスト代(4,290円)、学習用動画視聴権(1,760円)

講座受講のために、事前の動画視聴が必須となります。そのためインターネット環境が必要になりますのでご了承ください。  
 動画の視聴方法や予習方法等の詳細は、5/7(火)のオリエンテーションでご説明致します。

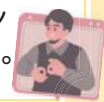

**申込み** **伊豆の国市社会福祉協議会 ☎055-949-5818**

### 社会福祉協議会 会費のお願い

皆様からの会費が地域の充実した福祉を推進するために役立てられています。会費のご協力をお願いします。

### 社協会費をありがとう



《地域福祉講演会》



## 社会福祉法人 **伊豆の国市社会福祉協議会**

〒410-2123 伊豆の国市四日町302-1 葦山福祉・保健センター  
**TEL.055-949-5818 FAX.055-949-2540**

